

Formulár vyplňajte čitateľne paličkovým písmom, tmavomodrým alebo čiernym prepisovacím perom podľa vzoru. Text nesmie presahovať predtlačeny  
rámik.  
Polia  
píšte  
prosím  
zľava.

A Á Ä B C Č D Ď E É Ě F G H I Í J K L Ľ Ḷ M N Ň O Ó Ô Õ P  
Q R Ř Ŕ S Š T Ť U Ú Ů Ü V W X Y Ý Z Ž 0 1 2 3 4 5 6 7 8 9

## Oznámenie funkcií, zamestnaní, činností a majetkových pomerov verejného funkcionára

podľa ústavného zákona č. 357/2004 Z. z. o ochrane verejného záujmu pri výkone  
funkcií verejných funkcionárov v znení neskorších predpisov (ďalej len „ústavný zákon“)

za rok 2024

Pri užití sa výkonu  
verejnej funkcie  K 30. aprílu 2025 Interné poradové číslo verejných  
funkcionára (vyplní príslušný orgán)

### A) Základné údaje o verejnom funkcionárovi

Titul pred menom	MU DR.	Meno	ŠTEFAN
Príezvisko	KVAK	Titul za menom	
Rodné číslo			

Adresa trvalého pobytu	
ulica	číslo
	44
obec	PSČ
MICHALOVCE	07101
štát	
<input checked="" type="checkbox"/> SR <input type="checkbox"/> ČR iný	
tel.	
0905694753	
e-mail	
stefan.kvak@ogmoj.sk	





**B) Vykonávaná verejná funkcia** (pokračovanie z predchádzajúcej strany)

Verejná funkcia, za ktorú sa oznámenie podáva (čl. 2. ods. 1 ústavného zákona)	Datum ujatia sa výkonu verejnej funkcie	Predpokladaný dátum skončenia výkonu verejnej funkcie (vyplní príslušný orgán) *1
<input type="checkbox"/> m) riaditeľ Slovenskej informačnej služby		2 0
<input type="checkbox"/> n) člen Bankovej rady Národnej banky Slovenska		2 0
<input type="checkbox"/> o) starosta obce		2 0
<input type="checkbox"/> p) primátor mesta		2 0
<input checked="" type="checkbox"/> q) poslanec mestského zastupiteľstva		2 0
poslanec zastupiteľstva mestskej časti v Bratislave alebo v Košiciach	X 18 11 2022	2 0
<input type="checkbox"/> r) predseda vyššieho územného celku		2 0
<input type="checkbox"/> s) poslanec zastupiteľstva vyššieho územného celku		2 0
<input type="checkbox"/> t) rektor verejnej vysokej školy		2 0
<input type="checkbox"/> u) predseda Úradu na ochranu osobných údajov		2 0
podpredseda Úradu na ochranu osobných údajov		2 0
<input type="checkbox"/> v) generálny riaditeľ Rozhlasu a televízie Slovenska		2 0
člen Rady Rozhlasu a televízie Slovenska		2 0
<input type="checkbox"/> w) generálny riaditeľ Sociálnej poisťovne		2 0
člen dozornej rady Sociálnej poisťovne		2 0
<input type="checkbox"/> x) štatutárny orgán alebo člen štatutárneho orgánu Všeobecnej zdravotnej poisťovne		2 0
člen dozornej rady Všeobecnej zdravotnej poisťovne		2 0
<input type="checkbox"/> y) generálny riaditeľ Tlačovej agentúry Slovenskej republiky		2 0
člen správnej rady Tlačovej agentúry Slovenskej republiky		2 0

\*1 pokiaľ taký dátum vyplýva z osobitného právneho predpisu



**B) Vykonávaná verejná funkcia** (pokračovanie z predchádzajúcej strany)

Verejná funkcia, za ktorú sa oznámenie podáva (čl. 2 ods. 1 ústavného zákona)	Dátum ujatia sa výkonu verejnej funkcie	Predpokladaný dátum skončenia výkonu verejnej funkcie (vyplní príslušný orgán) <sup>*1</sup>
<input type="checkbox"/> z) člen Rady pre vysielanie a retransmisiu		2 0
<input type="checkbox"/> riaditeľ Kancelárie Rady pre vysielanie a retransmisiu		2 0
<input type="checkbox"/> za) predseda Úradu pre reguláciu sieťových odvetví		2 0
<input type="checkbox"/> podpredseda Úradu pre reguláciu sieťových odvetví		2 0
<input type="checkbox"/> člen Regulačnej rady		2 0
<input type="checkbox"/> zb) predseda Úradu pre reguláciu elektronických komunikácií a poštových služieb		2 0
<input type="checkbox"/> podpredseda Úradu pre reguláciu elektronických komunikácií a poštových služieb		2 0
<input type="checkbox"/> predseda Dopravného úradu		2 0
<input type="checkbox"/> podpredseda Dopravného úradu		2 0
<input type="checkbox"/> zc) štatutárny orgán a jeho člen štatutárneho orgánu právnickej osoby a člen riadiaceho orgánu právnickej osoby, ktorého do funkcie priamo alebo nepriamo navrhuje alebo ustanovuje štát alebo právnická osoba so stopercentnou majetkovou účasťou štátu		2 0
<input type="checkbox"/> člen konkrétného orgánu alebo dozorného orgánu právnickej osoby, ktorého do funkcie priamo alebo nepriamo navrhuje alebo ustanovuje štát alebo právnická osoba so stopercentnou majetkovou účasťou štátu		2 0
Názov právnickej osoby		
<input type="checkbox"/> zd) riaditeľ štátneho podniku		
<input type="checkbox"/> člen dozornej rady štátneho podniku, ktorého do funkcie ustanovuje štát		2 0
<input type="checkbox"/> likvidátor (v prípade likvidácie štátneho podniku)		2 0
Názov štátneho podniku		

\*1 pokiaľ taký dátum vyplýva z osobitného právneho predpisu



**B) Vykonávaná verejná funkcia** (pokračovanie z predchádzajúcej strany)

Verejná funkcia, za ktorú sa oznámenie podáva (čl. 2 ods. 1 ústavného zákona)	Dátum ujalá sa výkonu verejnej funkcie	Predpokladané dátum skončenia výkonu verejnej funkcie (vyplní príslušný orgán) *1
<input type="checkbox"/> ze) generálny riaditeľ Slovenského pozemkového fondu		2 0
<input type="checkbox"/> námestník generálneho riaditeľa Slovenského pozemkového fondu		2 0
<input type="checkbox"/> člen Rady Slovenského pozemkového fondu		2 0
<input type="checkbox"/> zf) prezident Finančného riaditeľstva Slovenskej republiky		2 0
<input type="checkbox"/> zg) predseda správnej rady Ústavu pamäti národa		2 0
<input type="checkbox"/> člen správnej rady Ústavu pamäti národa		2 0
<input type="checkbox"/> zh) generálny riaditeľ Železníc Slovenskej republiky		2 0
<input type="checkbox"/> zi) člen štatutárneho orgánu Exportno-Importnej banky Slovenskej republiky		2 0
<input type="checkbox"/> zj) predseda Úradu pre dohľad nad zdravotnou starostlivosťou		2 0
<input type="checkbox"/> člen dozornej rady Úradu pre dohľad nad zdravotnou starostlivosťou		2 0
<input type="checkbox"/> zk) predseda Rady pre rozpočtovú zodpovednosť		2 0
<input type="checkbox"/> člen Rady pre rozpočtovú zodpovednosť		2 0
<input type="checkbox"/> zl) prezident Policajného zboru Slovenskej republiky		2 0
<input type="checkbox"/> viceprezident Policajného zboru Slovenskej republiky		2 0
<input type="checkbox"/> zm) riaditeľ Vojenského spravodajstva		2 0

\*1 pokiaľ taký dátum vyplýva z osobitného právneho predpisu



**B) Vykonávaná verejná funkcia** (pokračovanie z predchádzajúcej strany)

Verejná funkcia, za ktorú sa ozrámenie podáva (čl. 2 ods. 1 ústavného zákona)	Dátum ujal(a) sa vykonu verejnej funkcie	Predpokladaný dátum skončenia vykonu verejnej funkcie (vyplní príslušný orgán) *1
zn) vedúci Kancelárie prezidenta Slovenskej republiky		20
vedúci Kancelárie Národnej rady Slovenskej republiky		20
vedúci Kancelárie verejného ochrancu práv		20
vedúci Kancelárie Súdnej rady Slovenskej republiky		20
vedúci Kancelárie Ústavného súdu Slovenskej republiky		20
zo) generálny tajník služobného úradu ústredného orgánu štátnej správy		20
Názov ústredného orgánu štátnej správy		
zp) verejný funkcionár, ktorý nie je uvedený v písmenách a) až zo); a) tak ustanovi zákon		20
Názov verejnej funkcie		

\*1 pokiaľ taký dátum vyplýva z osobitného právneho predpisu



### C) Údaje oznámenia

V zmysle čl. 7 ústavného zákona svojím podpisom osvedčujem, že

**1. ku dňu ustanovenia do verejnej funkcie som vykonával nasledujúcu funkciu, povolanie alebo činnosť označenú v Ústave Slovenskej republiky alebo osobitnom zákone za nezlučiteľnú (čl. 5 ods. 2 a ods. 3 ústavného zákona). Zároveň uvádzam údaj o tom, kedy a ako sa vykonávanie skončilo alebo skončí. (Vyplniť len pri ujatí sa výkonu verejnej funkcie.)**

Právnická alebo fyzická osoba			
Názov			
Sídlo: ulica			číslo
obec			PSC
štát	SR	ČR	iný
Funkcia			
Spôsob skončenia výkonu			
		Dátum skončenia výkonu	2 0

**2. ku dňu podania tohto oznámenia spĺňam podmienky nezlučiteľnosti výkonu funkcie verejného funkcionára s výkonom iných funkcií, zamestnaní alebo činností podľa čl. 5 ods. 1 až 3 ústavného zákona, keďže**

- a) nevykonávam funkcie, zamestnania a činnosti, ktoré sú nezlučiteľné s funkciou verejného funkcionára podľa Ústavy Slovenskej republiky a zákonov,
- b) nepodnikám; to sa nevzťahuje na výkon povolania, ktoré môže vykonávať len fyzická osoba za zákonom ustanovených podmienok,
- c) nie som štatutárnym orgánom alebo členom štatutárneho orgánu, členom riadiaceho, kontrolného alebo dozorného orgánu právnickej osoby, ktorá bola zriadená na výkon podnikateľskej činnosti, okrem valného zhromaždenia a členskej schôdze.

Spĺňam	<input checked="" type="checkbox"/> áno	<input type="checkbox"/> nie	<input type="checkbox"/> pretože ešte neuplynulo 30 dní od vymenovania do verejnej funkcie
			<input type="checkbox"/> pretože už nevykonávam verejnú funkciu

V prípade, že nepostačuje rozsah tejto prílohy, priložte ďalší rovnaký list. Túto skutočnosť zohľadnite v číslovaní strán.





3. vykonávam nasledujúce zamestnanie v pracovnom pomere alebo obdobnom pracovnom vzťahu,  
alebo štátnozamestnaneckom vzťahu [čl. 7 ods. 1 písm. b) ústavného zákona]

Zamestnávateľ	
Názov	NSP ŠTEFANA KUKURU
Sídlo: ulica	ŠPITÁĽSKA číslo 2
obec	MICHALOVCE PSC 07107
štát	<input checked="" type="checkbox"/> SR <input type="checkbox"/> ČR <input type="checkbox"/> iný
Som dlhodobo uvoľnený na výkon verejnej funkcie podľa Zákonníka práce <input type="checkbox"/> áno <input type="checkbox"/> nie	

4. vykonávam nasledujúcu podnikateľskú činnosť [čl. 5 ods. 2 a čl. 7 ods. 1 písm. b) ústavného zákona]

Podnikateľský subjekt	
Názov	
Sídlo: ulica	číslo
obec	PSC
štát	<input type="checkbox"/> SR <input type="checkbox"/> ČR <input type="checkbox"/> iný
Funkcia	

V prípade, že neobstačuje rozsah tejto prílohy, priložte ďalší rovnaký list. Túto skutočnosť zohľadnite v číslovaní strán.



Interné poradové číslo verejného funkcionára (vyplní príslušný orgán)

5. počas výkonu verejnej funkcie mám tieto funkcie [čl. 5 ods. 3 a 4 a čl. 7 ods. 1 písm. c) ústavného zákona]

<input type="checkbox"/> a) v štátnom orgáne	<input checked="" type="checkbox"/> b) v orgáne územnej samosprávy	<input type="checkbox"/> c) v orgáne právnickej osoby vykonávajúcej podnikateľskú činnosť	<input type="checkbox"/> d) v orgáne inej právnickej osoby
Štátny orgán / spoločnosť / právnická osoba			
Názov	KOŠIČSKÝ SAMOSPRÁVNÝ KRAJ		
Sídlo: ulica	NÁM. MARATÓNU MIERU	číslo	1
obec	KOŠICE	PSČ	04256
štát	<input checked="" type="checkbox"/> SR <input type="checkbox"/> ČR iný		
	Dátum ujatia sa výkonu funkcie	25.11.2022	
Funkcia	POSILANEC KSK		
Funkčné alebo iné požitky	PLAT POSILANCA KSK - 8834,- EUR		

6. v predchádzajúcom kalendárnom roku som dosiahol tieto príjmy [č. 7 ods. 1 písm. d) ústavného zákona]

a) príjmy z výkonu funkcie verejného funkcionára, za ktorú podávam toto oznámenie	(zdaniteľný príjem v €)	2844,-
b) príjmy z výkonu iných funkcií, zamestnaní alebo činností, v ktorých vykonávaní som pokračoval aj po ujatí sa funkcie verejného funkcionára	(zdaniteľný príjem v €)	111081,-26

7. V súlade s čl. 7 ods. 2 ústavného zákona prikladám v prílohe kópiu podaného daňového priznania k daní z príjmov fyzických osôb alebo iný doklad vydávaný na daňové účely potvrdzujúci sumu príjmov, ktoré som dosiahol v predchádzajúcom kalendárnom roku.

áno

V prípade, že nepostačuje rozsah tejto prílohy, priložte ďalší rovnaký list. Túto skutočnosť zohľadnite v číslovaní strán.



NRAB3.0\_09

strana

09

celkový počet strán

18

**D) Majetkové pomery verejného funkcionára, manžela/manželky a nepinoletých detí, ktoré s ním žijú v comácnosti [čl. 7 ods. 1 písm. e) ústavného zákona]**

Majetkové pomery:	<input checked="" type="checkbox"/> verejného funkcionára	<input type="checkbox"/> manžela/manželky	<input type="checkbox"/> nepinoletého dieťaťa
Titul pred menom	AUDR	Meno	ŠTEFAN
Príezvisko	KVAK	Titul za menom	
Adresa trvalého pobytu (iba ak ide o manžela/manželku alebo nepinoleté dieťa)			
ulica	KAMENÁRSKA	číslo	44
obec	MICHALOVCE	PSC	07101
štát	<input checked="" type="checkbox"/> SR	<input type="checkbox"/> CR	<input type="checkbox"/> in

**1. Vlastníctvo nehnuteľnej veci [čl. 7 ods. 4 písm. a) ústavného zákona]**

Druh	ZASTAVANÁ PLOCHA A NÁDVORIE
Katastrálne územie	MICHALOVCE
Číslo LV	10041
Vlastnícky podiel	50%

Druh	RODINNÝ DOM
Katastrálne územie	MICHALOVCE
Číslo LV	10041
Vlastnícky podiel	50%

Druh	
Katastrálne územie	
Číslo LV	
Vlastnícky podiel	

V prípade, že nepostačuje rozsah tejto prílohy, priložte ďalší rovnaký list. Túto skutočnosť zohľadnite v číslovaní strán.







Interné poradové číslo verejného funkcionára (vyplní príslušný orgán)

Majetkové pomery:  verejného funkcionára  manžela/manželky  neproletého dieťaťa

**5. Užívanie nehnuteľnej veci vo vlastníctve inej fyzickej osoby alebo inej právnickej osoby [čl. 7 ods. 4 písm. e) ústavného zákona]**

Druh	
Katastrálne územie	
Číslo LV	
Rok začatia užívania	Spôsob užívania

**6. Užívanie hnuťejnej veci vo vlastníctve inej fyzickej osoby alebo inej právnickej osoby [čl. 7 ods. 4 písm. f) ústavného zákona]**

Druh	
Továrenská značka motorového vozidla	
Rok výroby motorového vozidla	

**7. Prijaté dary alebo iné výhody [čl. 7 ods. 1 písm. f) ústavného zákona]**

Popis	
Dátum prijatia	

Popis	
Dátum prijatia	

V prípade, že nepostačuje rozsah tejto prílohy, priložte ďalší rovnaký list. Túto skutočnosť zohľadnite v číslovaní strán.



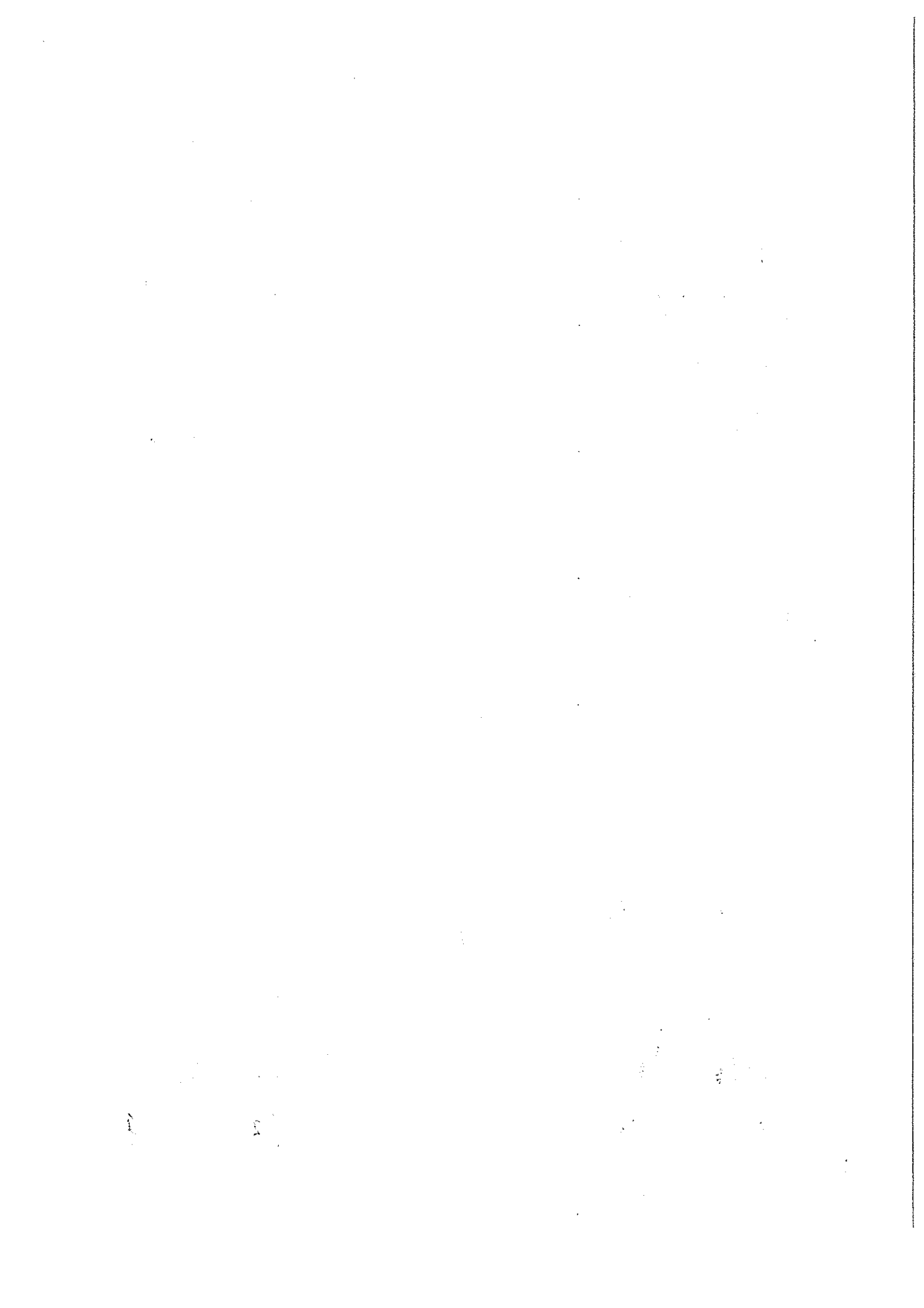

**D) Majetkové pomery verejného funkcionára, manžela/manželky a nepnoletých detí, ktoré s ním žijú v domácnosti [čl. 7 ods. 1 písm. e) ústavného zákona]**

Majetkové pomery:	<input type="checkbox"/> verejného funkcionára	<input checked="" type="checkbox"/> manžela/manželky	<input type="checkbox"/> nepnoletého dieťaťa
Titul pred menom		Meno	
Príezvisko		Titul za menom	
Adresa trvalého pobytu (iba ak ide o manžela/manželku alebo nepnoleté dieťa)			
ulica		číslo	44
obec	MICHALOVCE	PSČ	07107
štát	<input checked="" type="checkbox"/> SR	<input type="checkbox"/> ČR	<input type="checkbox"/> iný

**1. Vlastníctvo nehnuteľnej veci [čl. 7 ods. 4 písm. a) ústavného zákona]**

Druh	ZASTAVANÁ PLOCHA A NÁDVORIE
Katastrálne územie	MICHALOVCE
Číslo LV	10041
Vlastnícky podiel	50%

Druh	RODINNÝ DOM
Katastrálne územie	MICHALOVCE
Číslo LV	10041
Vlastnícky podiel	50%

Druh	
Katastrálne územie	
Číslo LV	
Vlastnícky podiel	

V prípade, že nepostačuje rozsah tejto prílohy, priložte ďalší rovnaký list. Túto skutočnosť zohľadnite v číslovaní strán.







Majetkové pomery: verejného funkcionára  manžela/manželky  nepňholetého dieťaťa

**5. Užívanie nehnuteľnej veci vo vlastníctve inej fyzickej osoby alebo inej právnickej osoby [čl. 7 ods. 4 písm. e) ústavného zákona]**

Druh	
Katastrálne územie	
Číslo LV	
Rok začatia užívania	Spôsob užívania

**6. Užívanie hnuteľnej veci vo vlastníctve inej fyzickej osoby alebo inej právnickej osoby [čl. 7 ods. 4 písm. f) ústavného zákona]**

Druh	
Továrenská značka motorového vozidla	
Rok výroby motorového vozidla	

**7. Prijaté dary alebo iné výhody [čl. 7 ods. 1 písm. f) ústavného zákona]**

Popis	
Dátum prijatia	

Popis	
Dátum prijatia	

V prípade, že nepostačuje rozsah tejto prílohy, priložte ďalší rovnaký list. Túto skutočnosť zohľadnite v číslovaní strán.





